

PLANTA BAJA
ESC. 1___100

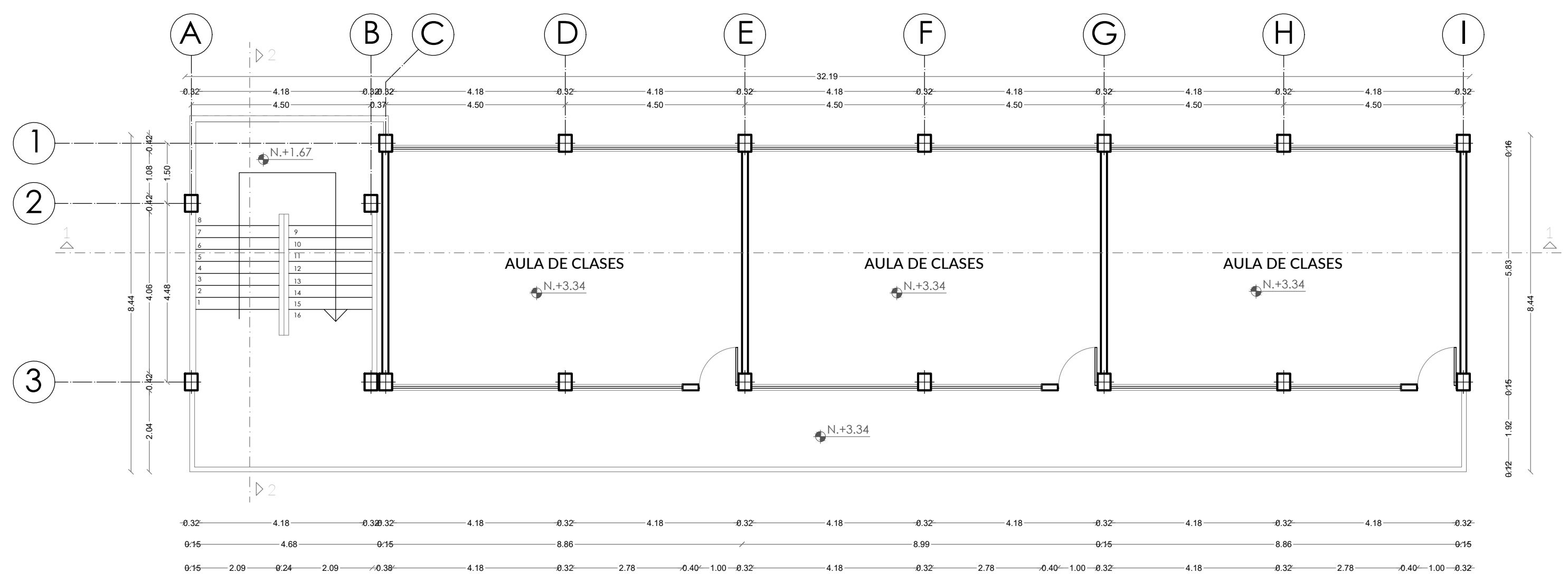

PLANTA ALTA
ESC. 1___100

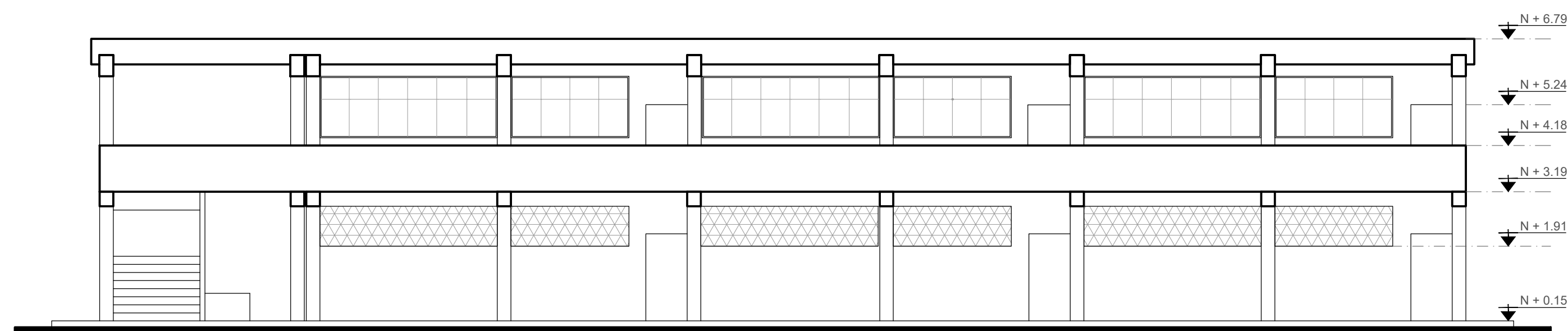

FACHADA FRONTAL
ESC. 1___100

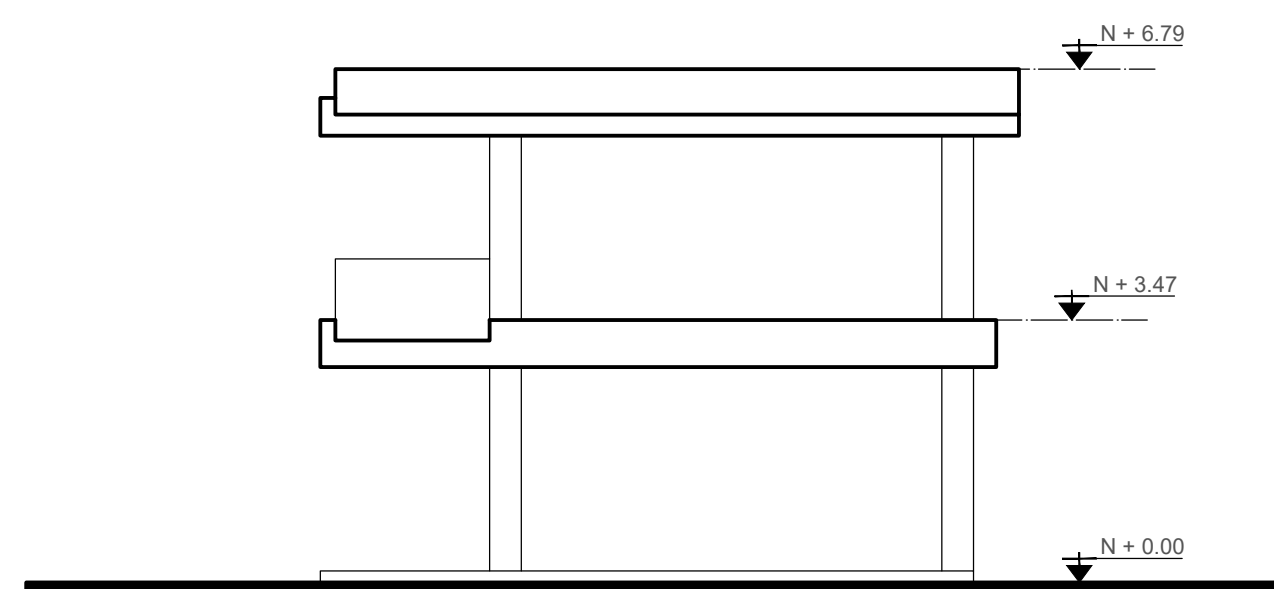

FACHADA DERECHA
ESC. 1___100



FOTO 1
Vista Fachada Frontal



FOTO 2
Vista Fachada Lateral Izquierda



FOTO 3
Vista Interior aula

- SIMBOLOGÍA**
- CAMINERÍA EXTERIOR DE CONCRETO
 - CAMINERÍA EXTERIOR DE LASTRE O TIERRA
 - CAMINERÍA EXTERIOR DE CESPED NATURAL



RESPONSABLES:

ARQ. NELSON CAMPOS VINUEZA
DIRECTOR DE PROYECTO
EMPRESA CONSULTORA S.A.

ING. HERNÁN ERAZO
ADMINISTRADOR DE CONTRATO
#BIRF-8542-SBCC-CF-2018-030

ARQ. MARCELO BARROS
ARQUITECTO DISEÑADOR
EMPRESA CONSULTORA S.A.

ARQ. MAURICIO NIETO
ESPECIALISTA ARQUITECTÓNICO
MINEDUC

ESQUEMA DEL PROYECTO:



PROYECTO:

BIRF-8542-SBCC-CF-2018-030

CONSULTORÍA "INTERVENCIÓN EN LA INFRAESTRUCTURA EXISTENTE Y PROPUESTA PARA LA REPOTENCIACIÓN DE LA UNIDAD EDUCATIVA NICOLÁS INFANTE DÍAZ, UBICADA EN EL CANTÓN QUEVEDO PROVINCIA DE LOS RÍOS Y UNIDAD EDUCATIVA QUEVEDO UBICADA EN EL CANTÓN QUEVEDO PROVINCIA DE LOS RÍOS."

UNIDAD EDUCATIVA:

UNIDAD EDUCATIVA NICOLÁS INFANTE DÍAZ

CANTÓN:

QUEVEDO

PROVINCIA:

LOS RÍOS

CONTIENE:

PLANOS ARQUITECTÓNICOS

PLANTAS CORTES Y FACHADAS BL20-AU

ESCALA:

INDICADAS

FECHA:

2019

LÁMINA N.º

A-29

SELLOS MUNICIPALES: